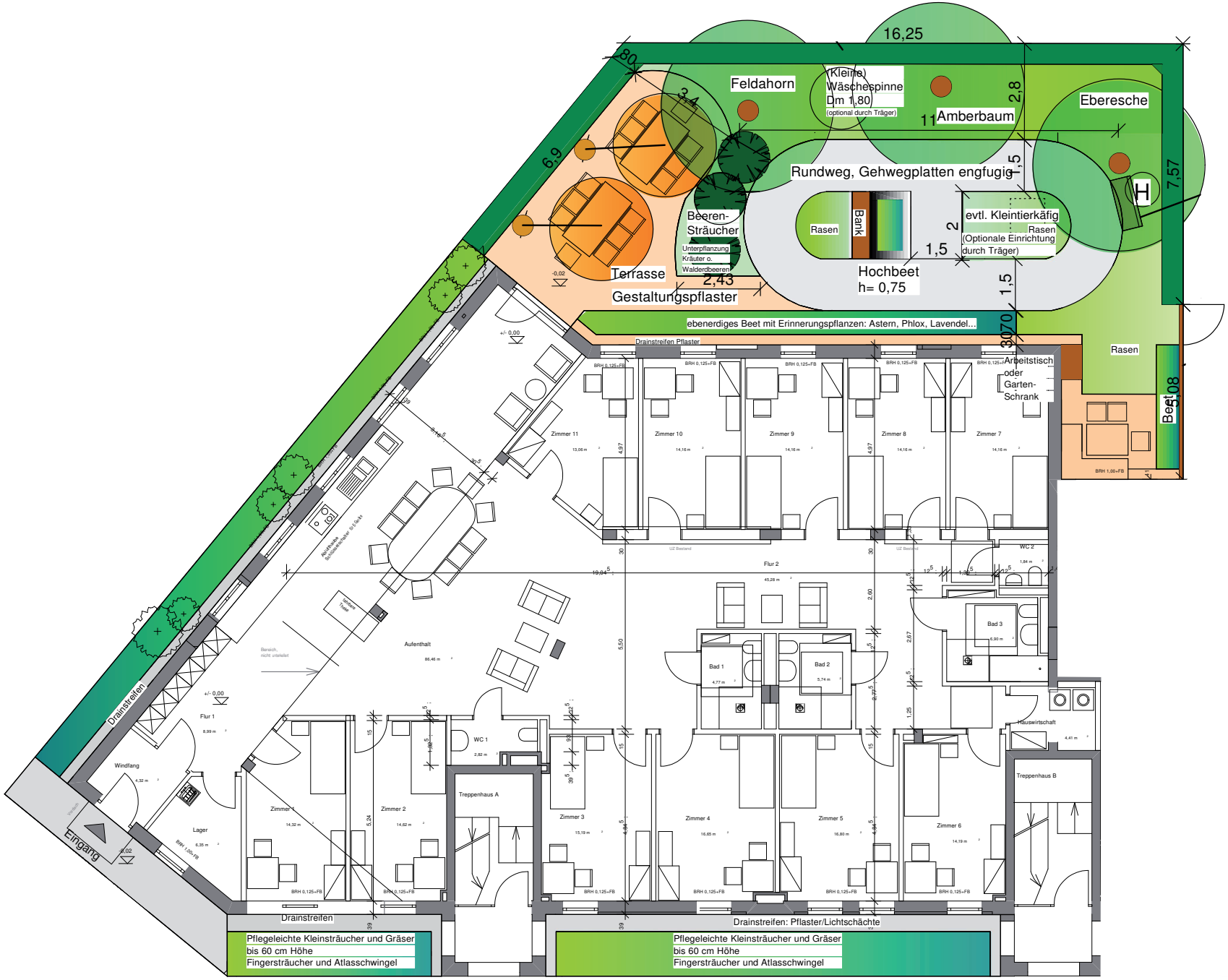
16,25
80
Feldahorn
(Kleine)
Wäschespinne
Dm 1,80
(optional durch Träger)
2,8
11
Amberbaum
Eberesche
6,9
3,4
Rundweg, Gehwegplatten engfugig
1,5
7,57
Beeren-
Sträucher
Unterpflanzung
Kräuter o.
Walderdbeeren
Rasen
Bank
evtl. Kleintierkäfig
Rasen
(Optionale Einrichtung
durch Träger)
2
1,5
Hochbeet
h= 0,75
Terrasse
Gestaltungspflaster
2,43
1,5
ebenerdiges Beet mit Erinnerungspflanzen: Astern, Phlox, Lavendel...
30
70
Drainstreifen Pflaster
Rasen
Arbeitstisch
oder
Garten-
Schrank
Beet
5,08
Zimmer 11
Zimmer 10
Zimmer 9
Zimmer 8
Zimmer 7
Flur 2
WC 2
Bad 3
Bad 1
Bad 2
Aufenthalt
Hauswirtschaft
Drainstreifen
Flur 1
Windfang
Lager
Eingang
WC 1
Treppenhaus A
Treppenhaus B
Zimmer 1
Zimmer 2
Zimmer 3
Zimmer 4
Zimmer 5
Zimmer 6
Drainstreifen
Drainstreifen: Pflaster/Lichtschächte
Pflegeleichte Kleinsträucher und Gräser
bis 60 cm Höhe
Fingersträucher und Atlasschwingel
Pflegeleichte Kleinsträucher und Gräser
bis 60 cm Höhe
Fingersträucher und Atlasschwingel